



TonerProducts Nederland

Reset procedure voor uw Brother printer

Geachte klant,

Bij deze sturen wij u de reset procedure toe voor uw Brother printer.

Omdat er op deze toner cartridges van Brother geen chip zit, kan de printer niet elektronisch registreren dat er een nieuwe cartridge is geplaatst. Hiervoor zit in uw printer een mechanische methode wat dit doet. Hieronder ziet u hiervan een voorbeeld:

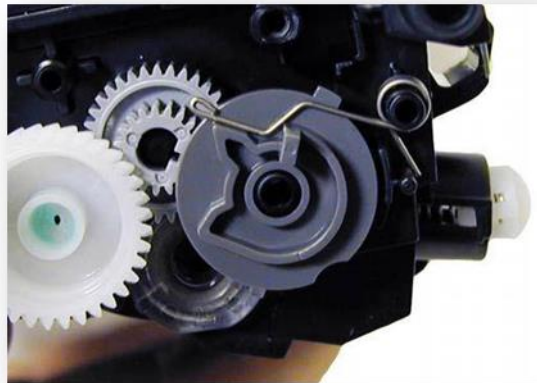

Deze afbeelding is ter illustratie en komt wellicht niet overeen met uw cartridge.

Wanneer dit mechanisme het veertje niet activeert, word de cartridge niet als "nieuw" herkend.

Dit kunt u handmatig op uw printer uitvoeren middels de volgende stappen:

1. Zet het apparaat aan.
2. Open de klep aan de voorzijde.

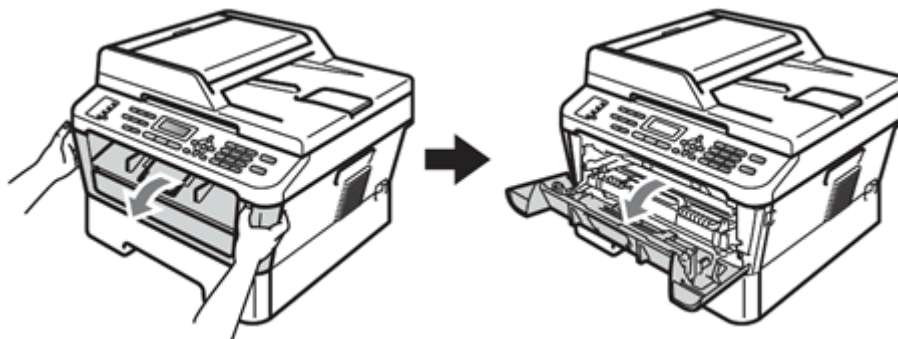

3. Druk op de knop **Clear** of **Wis/terug** op het bedieningspaneel.
Opmerking: De indeling van het bedieningspaneel verschilt per model, maar de knop **Clear** of **Wis/terug** bevindt zich rechts van het display (zie figuur).



TonerProducts Nederland

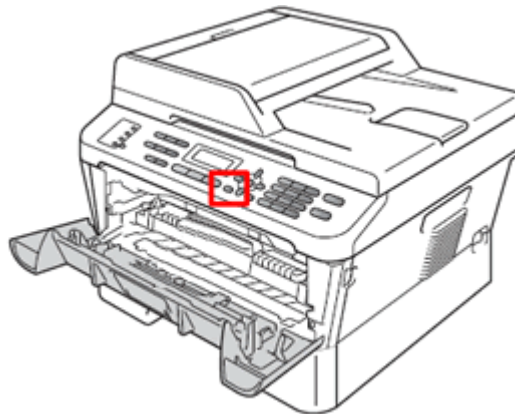

4. Ga op een van de volgende manieren te werk.
 - Als uw Brother-apparaat cijfertoetsen heeft:
Druk op **1** om de teller van de drumeenheid weer op nul te zetten.
 - Als uw Brother-apparaat geen cijfertoetsen heeft:
Druk op de **pijl omhoog** om de teller van de drumeenheid weer op nul te zetten.

5. Sluit de klep aan de voorzijde wanneer **Geaccepteerd** wordt weergegeven op het display.